

Mr LAVAUD Jean

Route des Boiges
24350 LA CHAPELLE GONAGUET

GRAND PERIGUEUX
PLUI
Commissaire Enquêteur
24000 PERIGUEUX

Dossier suivi par

La Chapelle Gonaguet, le 9 juillet 2019

/ / /
Vos réf . :

Monsieur,

Dans le cadre du projet du PLUI de notre commune, Je m'aperçois que les parcelles AL 81/82/168/170/172 qui étaient en zone constructible, vont passer en Zone Naturelle. Ces parcelles sont situées en bordure de résidences d'habitations et nous souhaiterions les conserver en Zone constructible, dans le cadre d'un projet. Je vous joins pour cela copie des zones actuelles.

En espérant une réponse favorable, de votre part.

Je vous prie de croire, Madame, Monsieur à l'assurance de mes sentiments dévoués.

Mr LAVAUD j.

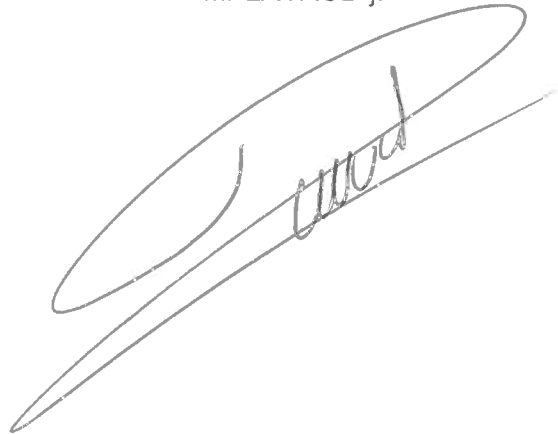
A handwritten signature in black ink, appearing to read 'LAVAUD', is written over a large, light-colored oval scribble. The signature is slanted upwards from left to right.

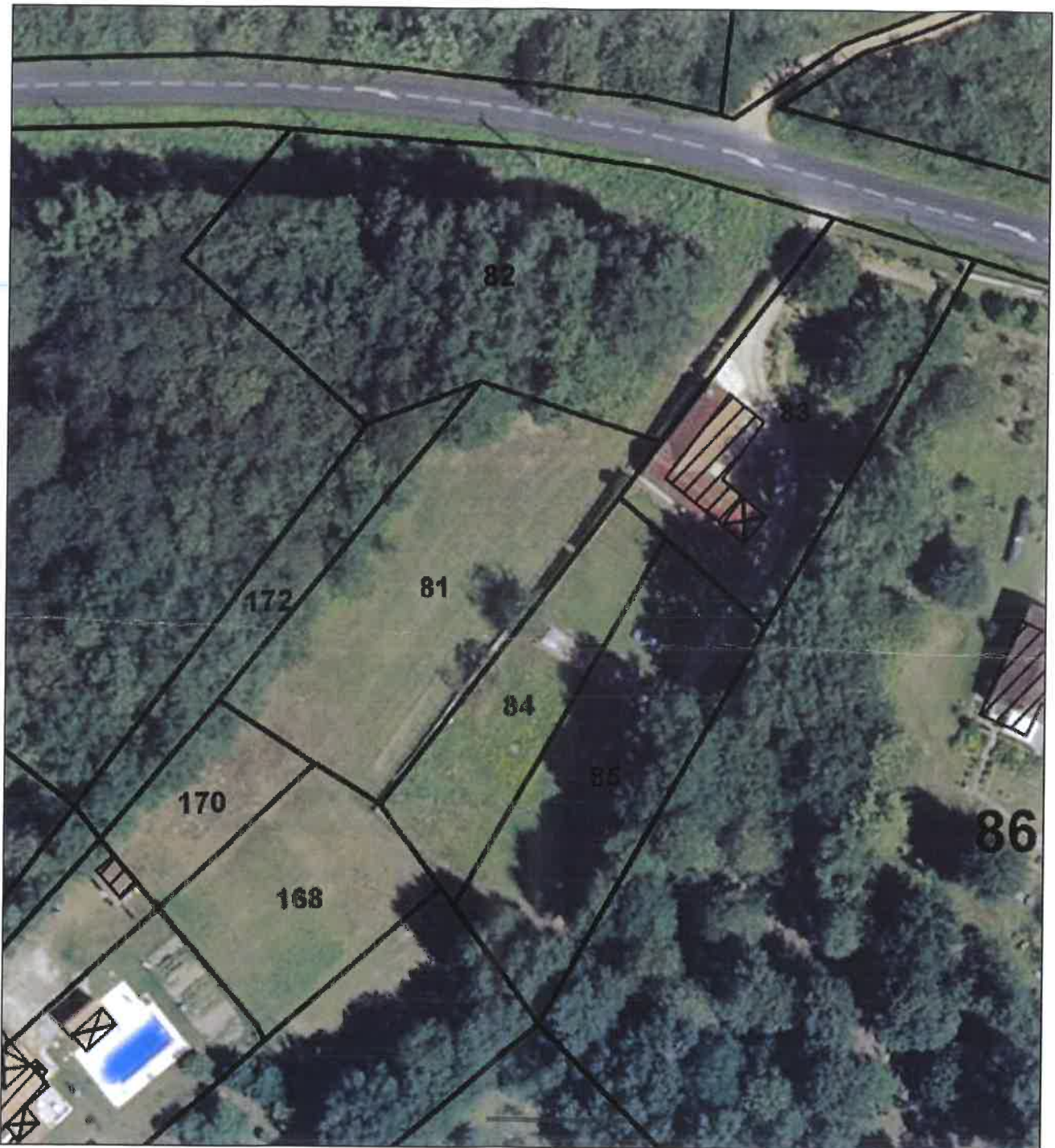

© IGN 2019 - www.geoportail.gouv.fr/mentions-legales

Longitude : 0° 37' 49" E
Latitude : 45° 13' 37" N

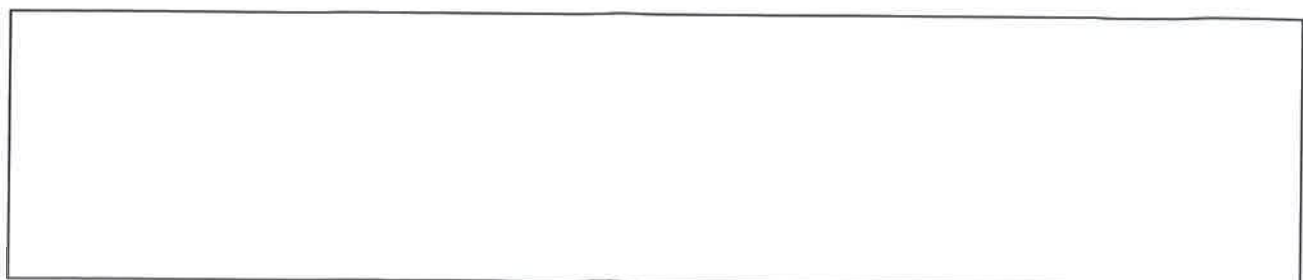



LA CHATELLE JONAGUET

Plan 1

Edité le 09/07/2019 - Echelle : 1/1000

Soit de données de référence - Lien IS(GEO) - CART@DS - sources : BD TOPO (IGN, 2013), BD ALTI (IGN)

VALIDATION DU MODELE 1



Voici les informations valides au 05/07/2019 concernant le modèle 1 en cours.

Vos références de dossier

Numéro de dossier :

Informations complémentaires :

Les biens sélectionnés

Les parcelles

Désélection	Identifiant de la Parcelle				Contenance cadastrale	Adresse
<input type="checkbox"/>	108	.	AL	0081	0ha15a20ca	les boiges ouest
<input type="checkbox"/>	108	.	AL	0082	0ha25a12ca	les boiges ouest
<input type="checkbox"/>	108	.	AL	0168	0ha07a71ca	les boiges ouest
<input type="checkbox"/>	108	.	AL	0170	0ha03a82ca	les boiges ouest
<input type="checkbox"/>	108	.	AL	0172	0ha05a52ca	les boiges ouest





SPDC - DV du, 05/07/2019