

29 mars 2024 Observations n° 29 F51

La Force, le 29 mars 2024.

M^{me} ROLLIN Simone
10, rue Victor Hugo.
84130 PRIGORIEUX
Tél: 06 39 95 53 73
Objet: classement terrain constructible.

Madame, Monsieur.

Etant propriétaire des parcelles ZE 184-215 nous constatons sur le document d'urbanisme que la parcelle Sud de notre propriété référencée section ZE n° 184 est encadrée par une zone constructible (zone UC) et que notre terrain est classé en zone Naturelle.

De plus nous sommes dans un environnement urbanisé avec des réseaux existants et une voirie communale le long de la parcelle.

C'est pourquoi nous vous demandons par cette lettre de bien vouloir étudier la possibilité de classer notre terrain en zone constructible lors de la prochaine révision du document d'urbanisme de la commune, et de permettre de combler la zone creuse du secteur.

Dans l'attente d'une réponse de votre part, restant à votre disposition, recevez Madame, Monsieur, mes Salutations distinguées.



Repost
le 17 janvier
2024

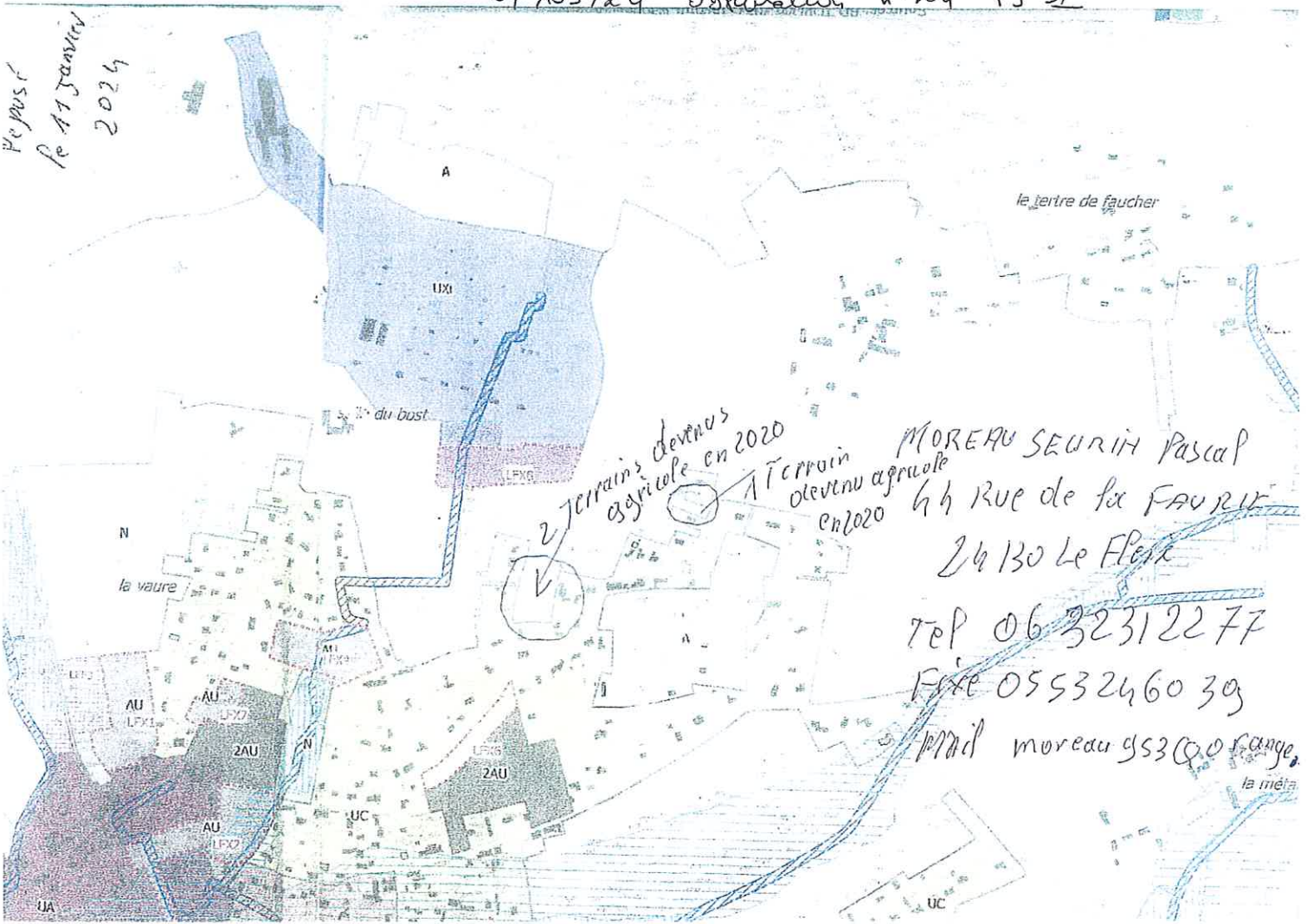

MOREAU SEURIN Pascal
 44 Rue de la FAURIE
 24130 Le Fleix
 Tel 06 32312277
 Fax 0553246039
 mail moreau553@orange.fr

DP 1

COMMUNE DE PRIGONRIEUX (24)

Section ZE - Lieu dit "L'Homme Mort" - n°92-204

Contenance cadastrale : 67a.39ca.

Propriété de l'Indivision ROLLIN

Projet de détachement de quatre terrains à bâtir

PLAN DE SITUATION

Extrait IGN

Ech : 1/25000

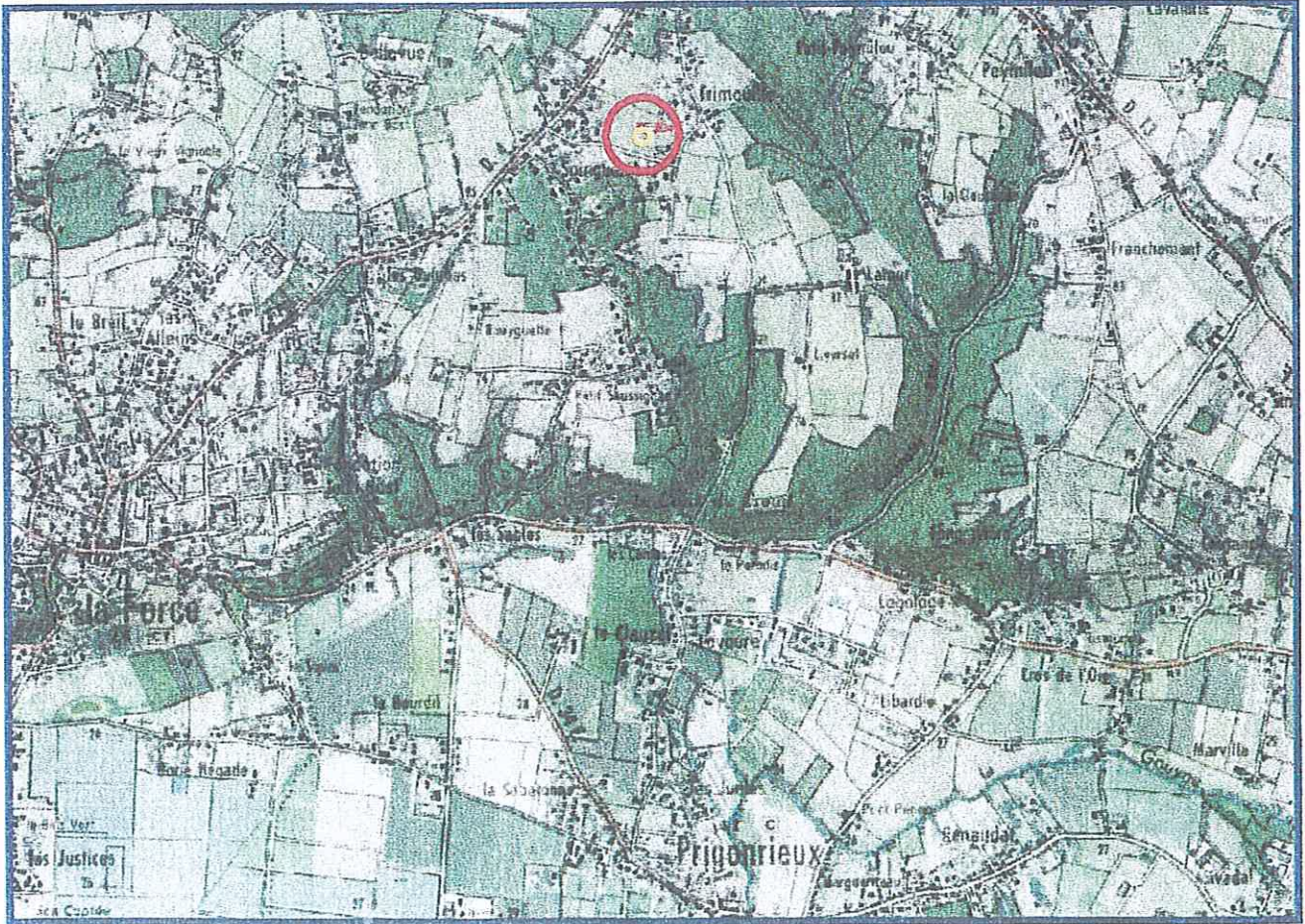

GEOLIE

11 rue de l'Indivision Rollin
44100 Le Puy-En-Forez
Tel : 06 30 38 10 10
E-mail : v.rousse@geolie.fr

Date du levé	Dessiné par
14 Décembre 2016	V. RAMOUSSE (CM)
Dossier 2016/169	Plan n°1
Altimétrie	Néant
Planimétrie	Néant

Echelle : 1/2000

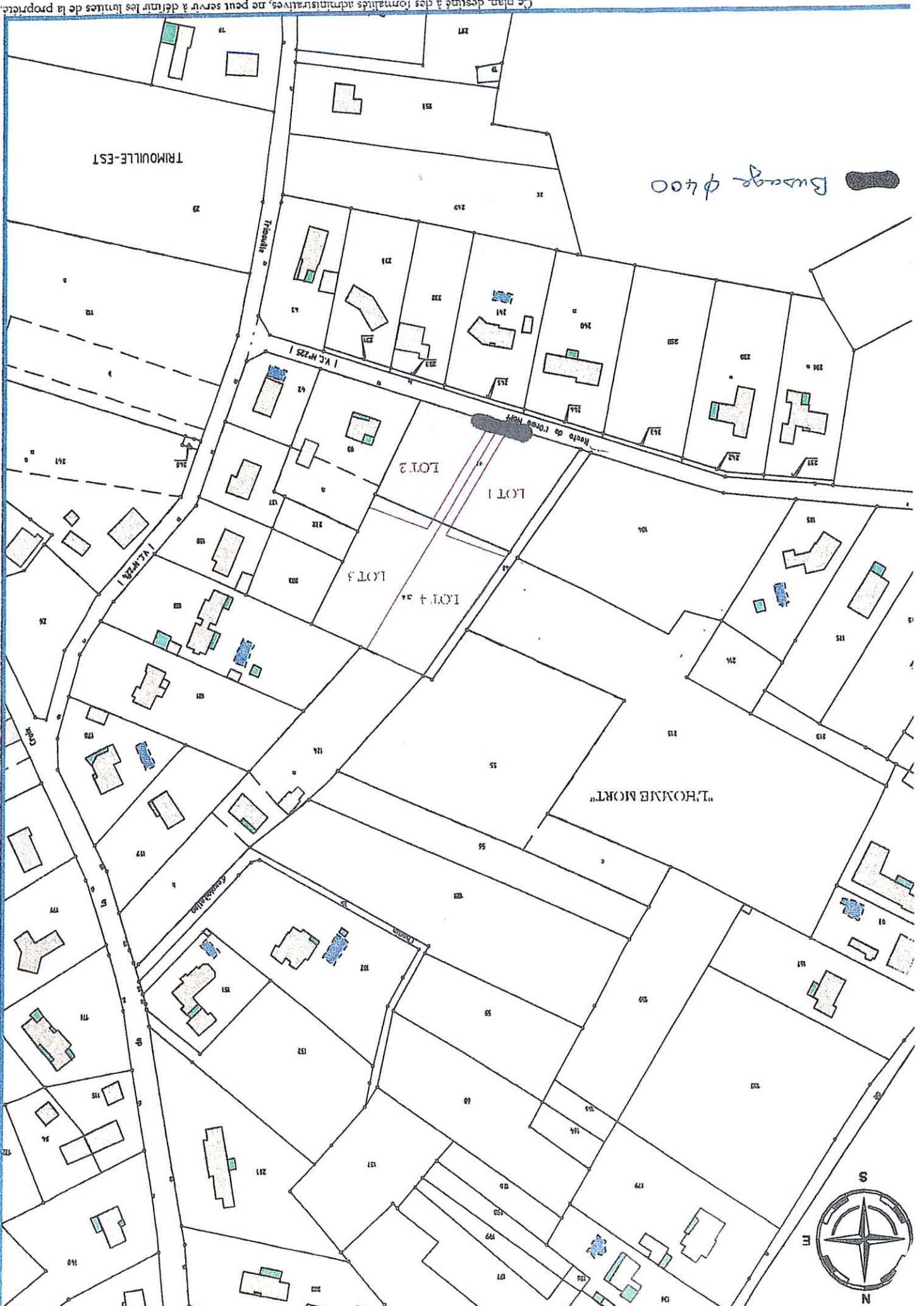

Département :
DORDOGNE

Commune :
PRIGONRIEUX

Section : ZE
Feuille : 000 ZE 01

Échelle d'origine : 1/2000
Échelle d'édition : 1/2000

Date d'édition : 08/03/2017
(fuseau horaire de Paris)

Coordonnées en projection : RGF93CC45
©2016 Ministère de l'Économie et des
Finances

DIRECTION GÉNÉRALE DES FINANCES PUBLIQUES

EXTRAIT DU PLAN CADASTRAL

Le plan visualisé sur cet extrait est
par le centre des Impôts fonciers
Pole topo de gestion cadastrale
PERIGUEUX CITE ADMINISTRATIVE
24016
24016 PERIGUEUX CEDEX
tél. 05 53 03 35 00 -fax
cdf.perigueux@dgfip.finances.gouv.fr

Cet extrait de plan vous est délivré

cadastre.gouv.fr

*Terrain objet de la Demande
de classement en zone constructible.*

