Département de la DORDOGNE

Commune de COULOUNIEIX-CHAMIERS

Propriété des Consorts CHATEAURAYNAUD

Plan de Bornage et de Division

Section BK

Lieudit : "Peyrelade"

Document n° 6
Observation 18
le 25/06/2019.

Références : 1812 04
9810-CB

1/1

Légende :

- Borne O.G.E. nouvelle
- Borne O.G.E. existante
- Application Cadastrale

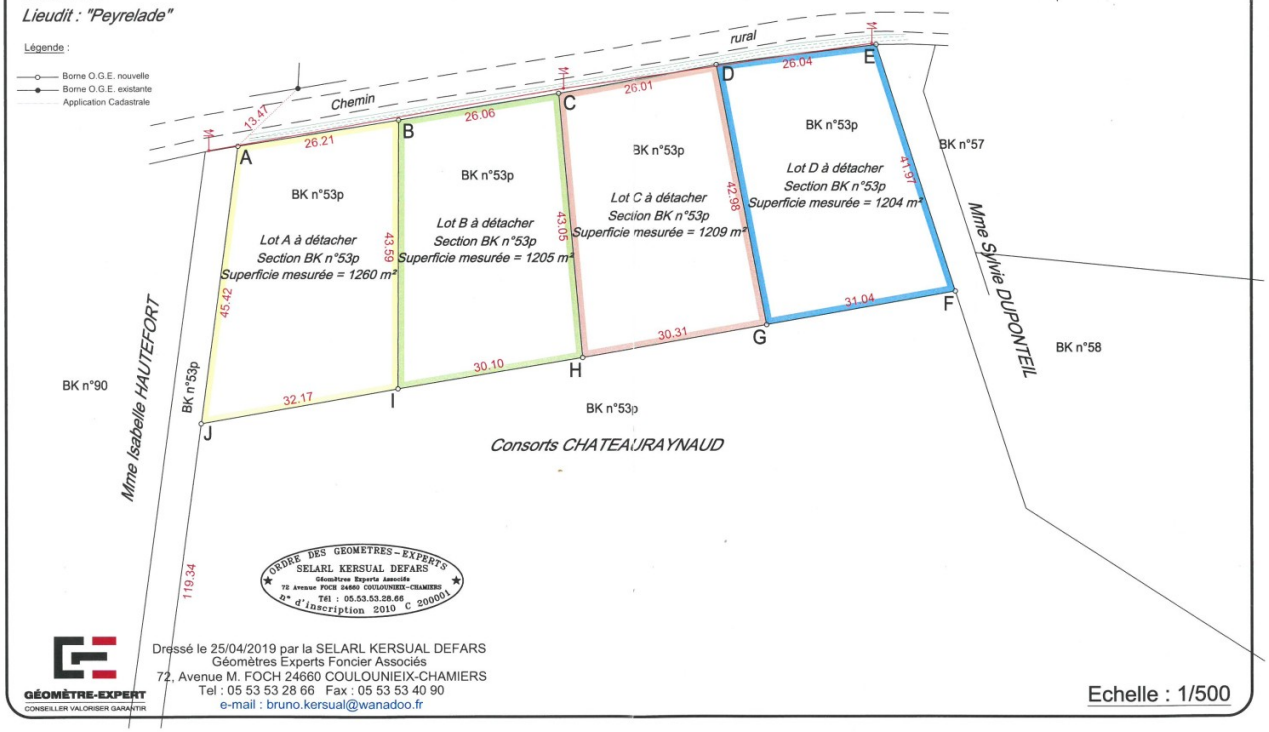

ORDRE DES GEOMETRES-EXPERTS
SELARL KERSUAL DEFARS
Géomètres Experts Associés
72 Avenue FOCH 24660 COULOUNIEIX-CHAMIERS
Tél : 05.53.53.28.66
N° d'inscription 2010 C 200001

Dressé le 25/04/2019 par la SELARL KERSUAL DEFARS
Géomètres Experts Foncier Associés
72, Avenue M. FOCH 24660 COULOUNIEIX-CHAMIERS
Tel : 05 53 53 28 66 Fax : 05 53 53 40 90
e-mail : bruno.kersual@wanadoo.fr

GÉOMÈTRE-EXPERT
CONSEILLER VALORISER GARANTIR

Echelle : 1/500