numéro provisoire : C57-042

LE GRAND PERIGUEUX
Courrier arrivé le :
09 JUIL. 2019
Numéro : 5134

Mme Noirot-Cosson Janine

10 Rue Gaston Naboulet

24420 Antonne

Le 8 juillet 2019

A l'attention de M le Président de la Commission d'enquête du PLU de la Communauté d'Agglomération du Grand Périgueux 1 Bd Lakanal BP 70171 24019 Périgueux

Objet : Demande de modification du nouveau projet de PLU concernant un morceau de terrain appartenant à Mme Noirot-Cosson et enfants, rue Naboulet.

Monsieur

Nous venons d'être informés par notre voisin M Garcia d'un projet de changement de PLU qui rendrait inconstructible la partie supérieure de notre propriété sise rue Naboulet (parcelle identifiée 57 sur le plan cadastral ci-joint) et ceci contrarirait vivement nos projets anciens et nous créerait un préjudice injuste.

En effet depuis longtemps moi et feu mon mari avons prévu et réservé la partie supérieure de notre terrain le long de la rue viabilisée Naboulet afin de permettre à nos enfants de bénéficier de ce terrain familial en créant une deuxième maison indépendante et aussi de contribuer au développement de la commune.

Nous ne comprenons pas ce changement de position dans ce projet de PLU alors que ce terrain bénéficie de tous les réseaux et est entouré de constructions similaires et fait vraiment partie du bourg d'Antonne.

Aussi nous vous demandons de bien vouloir prendre en compte cette demande de résidents ayant contribués depuis 60 ans au développement d'Antonne et de revoir ce projet pour revenir à la situation de zone UC pour ce morceau de terrain.

Vous en remerciant par avance, je vous prie d'agréer Monsieur l'expression de ma considération distinguée.

Philippe Noirot-Cosson pour compte de ma mère J Noirot-Cosson

NB je fais une copie à Mr le Maire pour soutient de ma demande

PJ plan cadadtre et plan Antonne

DORDOGNE

Commune :
ANTONNE ET TRIGONANT

Section : C
Feuille : 000 C 01

Échelle d'origine : 1/2500
Échelle d'édition : 1/2000

Date d'édition : 22/06/2019
(fuseau horaire de Paris)

Coordonnées en projection : RGF93CC45
©2017 Ministère de l'Action et des Comptes publics

EXTRAIT DU PLAN CADASTRAL

par le centre des impôts foncier suivant :
Pole topo de gestion cadastrale
15 rue du 26ème Régiment d'infanterie
CITE ADMINISTRATIVE 24053
24053 PERIGUEUX CEDEX
tél. 05 53 03 35 00 -fax
cdif.perigueux@dgfip.finances.gouv.fr

Cet extrait de plan vous est délivré par :

cadastre.gouv.fr

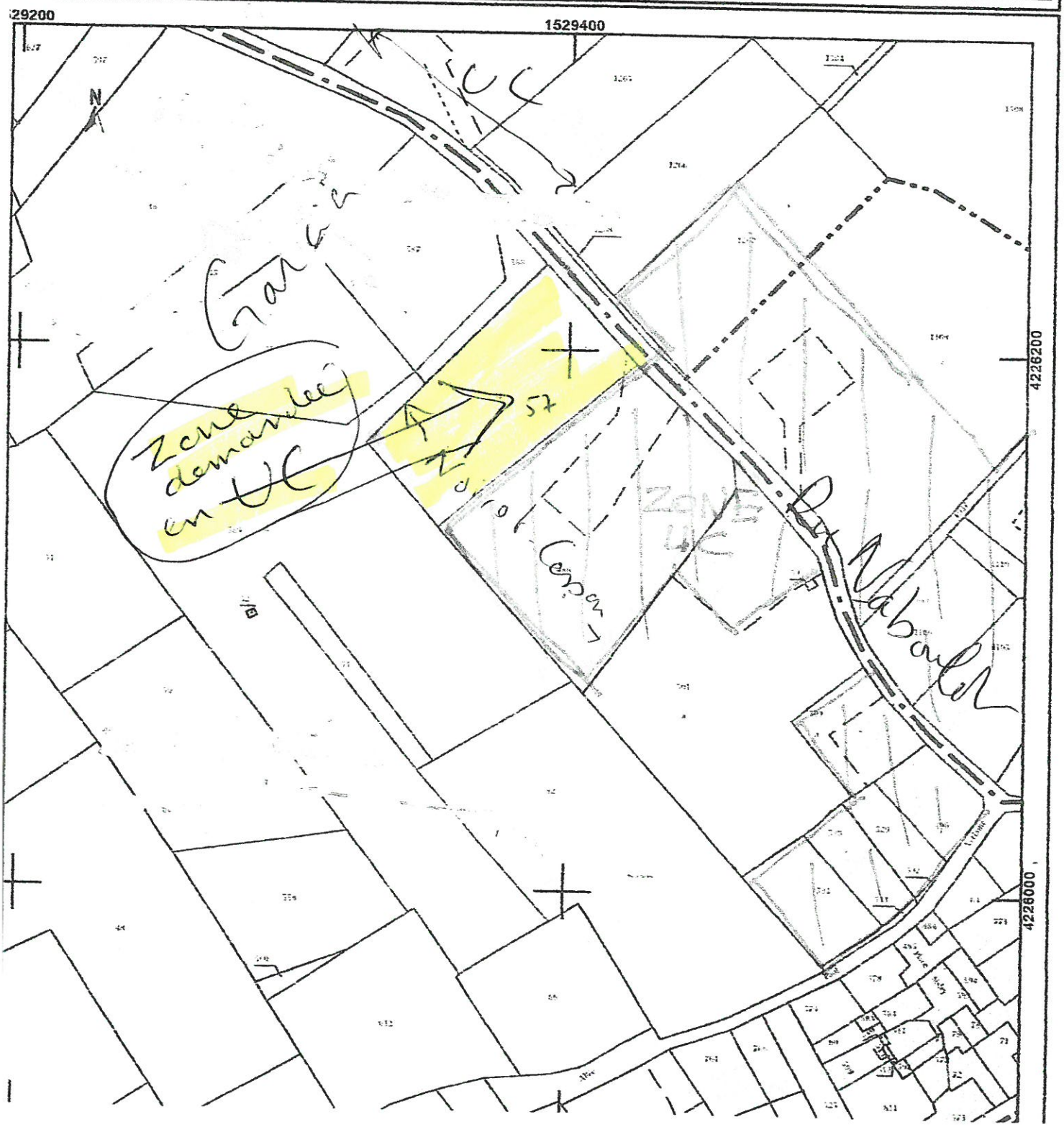

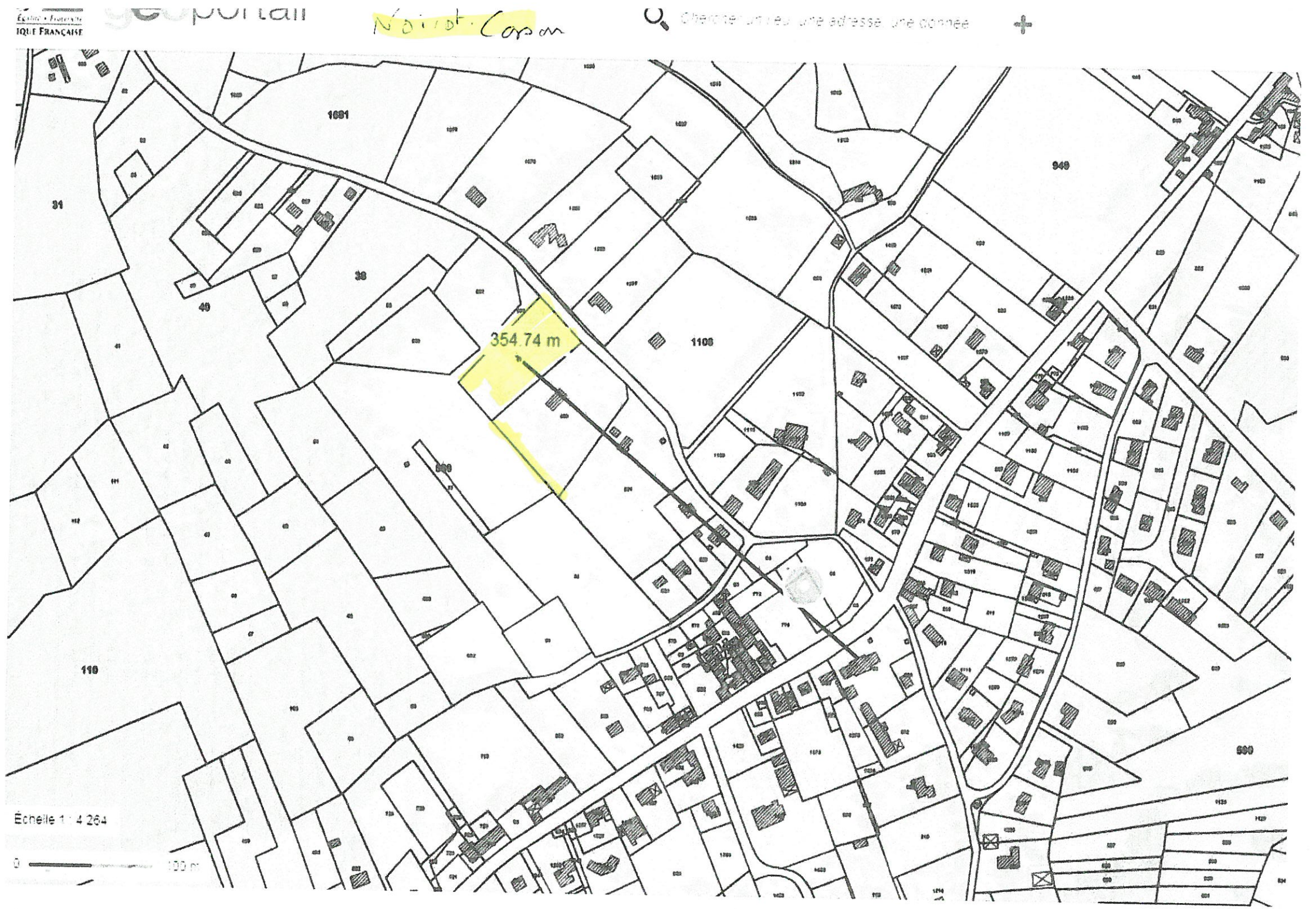

Égalité • Fraternité
IQUE FRANÇAISE
geoportail
Noirot-Carson
Chercher un lieu, une adresse, une donnée
1681
31
38
40
1108
949
354.74 m
110
500
Échelle 1 : 4 264
0
100 m