

Département de la DORDOGNE  
Commune de MENSIGNAC

Propriété de M. et Mme Marcel LARONZE  
Cession à M. et Mme Thomas USCHE  
Plan de Bornage et de Division

Section AE  
Lieudit : "Les Brandes"

Coordonnées des sommets dans le système RGF 93  
(projection conique CC45 par méthode GPS)  
Ces données seront enregistrées sur le portail géofoncier  
[www.geofoncier.fr](http://www.geofoncier.fr)

Références : 1407 01  
7789

SOMMET	X	Y	Matérialisation
A	1506718.94	4229451.23	Borne O.G.E. existante
B	1506752.28	4229541.42	Borne O.G.E. nouvelle
C	1506771.24	4229592.84	Borne O.G.E. existante
D	1506790.06	4229591.35	Borne O.G.E. existante
E	1506805.56	4229584.68	Borne O.G.E. existante
F	1506776.83	4229519.82	Borne O.G.E. nouvelle
G	1506743.71	4229444.88	Borne O.G.E. existante



Légende :  
○ Borne O.G.E. nouvelle  
● Borne O.G.E. existante

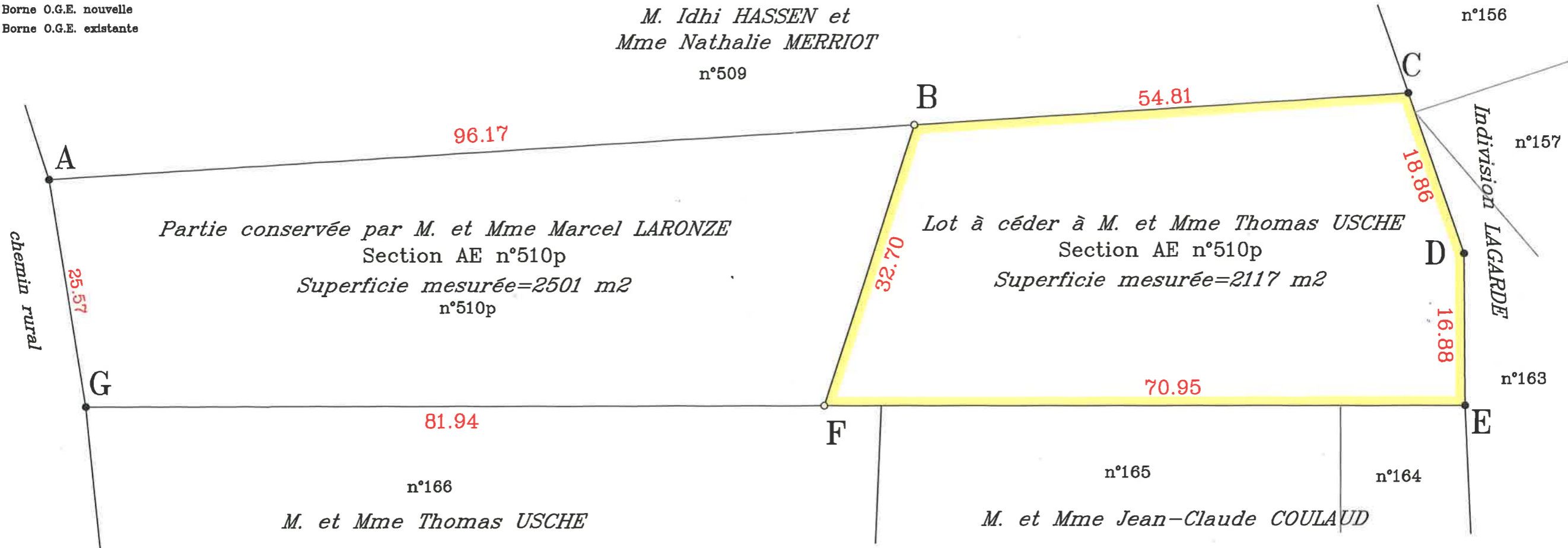

ORDRE DES GEOMETRES - EXPERTS  
SELARL KERSUAL - DEFARS  
Géomètres Experts Associés  
72, Av. Foch - 24660 Coulounieix - Chamiers  
Tél: 05.53.53.28.66  
N° d'Inscription 20 0 C 20001

Dressé le 05/01/2015 par la SELARL KERSUAL DEFARS  
Géomètres Experts Foncier Associés  
72, Avenue M. FOCH 24660 COULOUNIEIX-CHAMIERES  
Tel : 05 53 53 28 66 Fax : 05 53 53 40 90  
e-mail : [bruno.kersual@wanadoo.fr](mailto:bruno.kersual@wanadoo.fr)



Echelle : 1/500